

¿QUÉ ES LA OFICINA DE LA PROCURADURÍA ESTUDIANTIL?

Es una oficina neutral, confidencial y accesible que te ofrece orientación y canalización en asuntos estudiantiles, derechos, deberes, procesos institucionales y más.

Srta. Alejandra P. Rodríguez Aponte

 787-257-0000 (Ext. 4583)

 alejandra.rodriguez2@upr.edu

 procuraduria.carolina@upr.edu

Nota Jaguar

Tu oficial de asistencia económica es asignado según tu número de estudiante.

Para conocer quién te corresponde, debes acceder al portal institucional y dirigirte al área de "My Financial Aid".

Allí encontrarás la información de contacto y detalles relevantes sobre tu caso.

¡Bienvenidos al nuevo cuatrimestre académico!

Jaguares, ¡les damos la más cordial bienvenida al inicio de un este nuevo año académico! La Procuraduría Estudiantil está aquí para orientarte y acompañarte. Recuerda que no estas solo, ¡cuentas con nosotros!

FECHAS IMPORTANTES



08 de septiembre

Comienzo de clases regulares



13 de septiembre

Comienzo de clases sabatinas



19 de septiembre

Último día para solicitar revisión de progreso académico para propósitos de ayuda económica del Primer Cuatrimestre 2025-2026

Último día para darse de baja con derecho al reembolso o ajuste del 50% del pago por créditos en la matrícula.



30 de septiembre

Último día para solicitar Traslado a otras unidades del Sistema para el Segundo Semestre 2025-2026.

Último día para solicitar Transferencia de instituciones privadas para el Segundo Cuatrimestre 2025-2026.

Último día para radicar solicitud de Graduación estudiantes que completen requisitos de grado – 1er Cuatrimestre 2025-2026 (C5A).

Lo que tienes
que saber

Boletín Informativo: Septiembre



Oficina de la Procuraduría
Estudiantil

LUGARES CERCANOS DE COMIDA

Universidad de Puerto Rico en Carolina

Boca Boca

Escorial

Wendy's

Taco Bell

El Mesón

Burger King

Subway

Church's

Pizza To Go

Panda Express

Arby's

Costco

Sam's

Walmart Cafeteria

Little Ceasar's

Shopping Galerias

El Tostón Criollo

Tip del Mes:

Ser parte de una organización estudiantil es una excelente manera de integrarte, desarrollar liderazgo y aportar a tu comunidad universitaria. En la UPR-Carolina encontrarás grupos académicos, culturales, deportivos y de acción social que enriquecen la vida estudiantil. ¡Acércate, participa y descubre cuál se alinea con tus intereses y pasiones!

¿QUÉ DEBO SABER ANTES DE COMENZAR LAS CLASES?

Antes de comenzar las clases, es importante prepararte con intención y compromiso. Tener claridad sobre tus metas, organizar tu tiempo y asumir una actitud responsable te ayudará a aprovechar al máximo tu experiencia académica desde el primer día.

La Procuraduría Estudiantil está aquí para apoyarte en ese proceso, promoviendo tus derechos, orientándote en tus responsabilidades y sirviendo como un recurso neutral para ayudarte a tener una experiencia universitaria justa y enriquecedora.



Estamos para ti. Conócelo, úsalo, compártelo.

EMPIEZA AQUÍ

PRONTUARIO DE LA CLASE

Durante la primera semana de clases tiene el derecho a recibir un prontuario impreso o electrónico que detalle el plan de trabajo del curso, el cual debe ser discutido en clase. Este documento representa un acuerdo entre el profesor y sus estudiantes. La Universidad fomenta la participación estudiantil, por lo que se debe ofrecer la oportunidad de sugerir cambios razonables. Si el prontuario se entrega en formato digital, el estudiante puede solicitar una copia impresa al departamento académico correspondiente, si no tiene acceso para imprimirla.

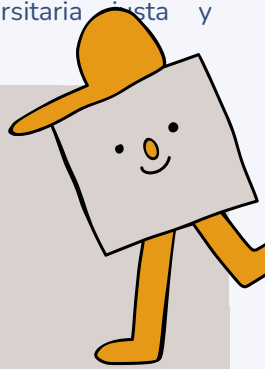

HORAS DE OFICINA

La relación entre el estudiante y el profesor fuera del salón de clases también es parte del proceso educativo.

El estudiante tiene derecho a reunirse con el profesor en horas previamente establecidas, para recibir orientación o aclarar dudas sobre su desempeño académico.

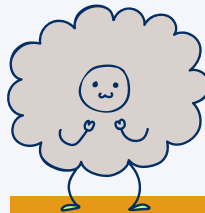

CONOCE TÚ RECINTO

Antes de comenzar las clases, tómate un tiempo para explorar el campus.

Ubica las oficinas administrativas, biblioteca, cafetería, áreas de estudio y servicios de apoyo.

Familiarizarte con estos espacios te ayudará a moverte con mayor seguridad, y evitar contratiempos.



SITRAC LLEGA AL CAMPUS

Gracias a un acuerdo de colaboración entre la administración municipal de Carolina y la Universidad de Puerto Rico en Carolina, el Sistema Intermodal de Transportación Carolinense (SITRAC) provee un medio de transporte adicional para toda la comunidad universitaria. La ruta de San Antón incluye tres paradas dentro del campus y está disponible de lunes a viernes, cada hora, entre 6:00 a.m. y 6:00 p.m.

UBICACIÓN DE LOS SALONES

Para facilitar tu entrada a clase durante la primera semana, es recomendable que aproveches un momento antes del inicio del cuatrimestre para recorrer el campus e identificar los salones donde tendrás clases. Familiarizarte con los edificios, rutas y espacios clave te ayudará a evitar retrasos y comenzar con confianza.